

# PORTFÓLIO RESUMIDO – CONSTRUTORA COTA100 ENGENHARIA LTDA.



## COTA100 ENGENHARIA LTDA

- Construção de obras corporativas;
- Obras: clínicas, hospitais e colégios;
- Obras industriais e comerciais;
- Gerenciamento de obras em geral.



- **Sede Própria em Curitiba-PR.**



(41) 3229 - 0004



cota100@cota100.com.br



www.cota100.com.br



Av. Pres. Kennedy, 2999 sala 05 - Água Verde



**GRUPO MARISTA – CAMPUS PUC CURITIBA - PARANÁ**  
**REVITALIZAÇÃO PARA AMBIENTE DE IMERSÃO TECNOLÓGICA**  
**TOTALIZANDO 3.900,00M<sup>2</sup> DE ÁREA REVITALIZADA**

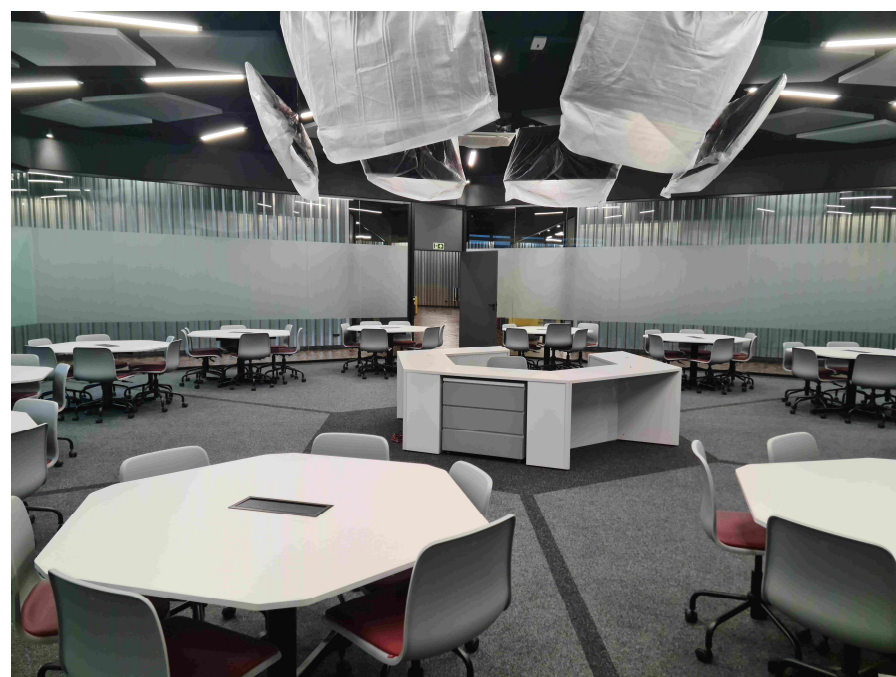
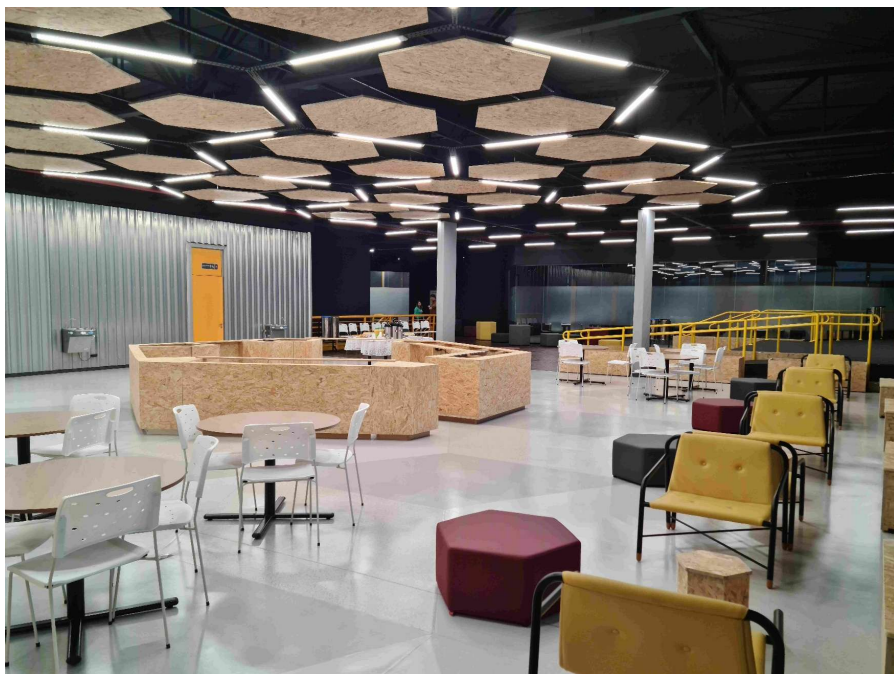

## GRUPO MARISTA - COLÉGIO SANTA MARIA

REVITALIZAÇÃO GINÁSIO E RECEPÇÃO

TOTALIZANDO 5.552,00M<sup>2</sup> DE ÁREA DE INTERVENÇÃO

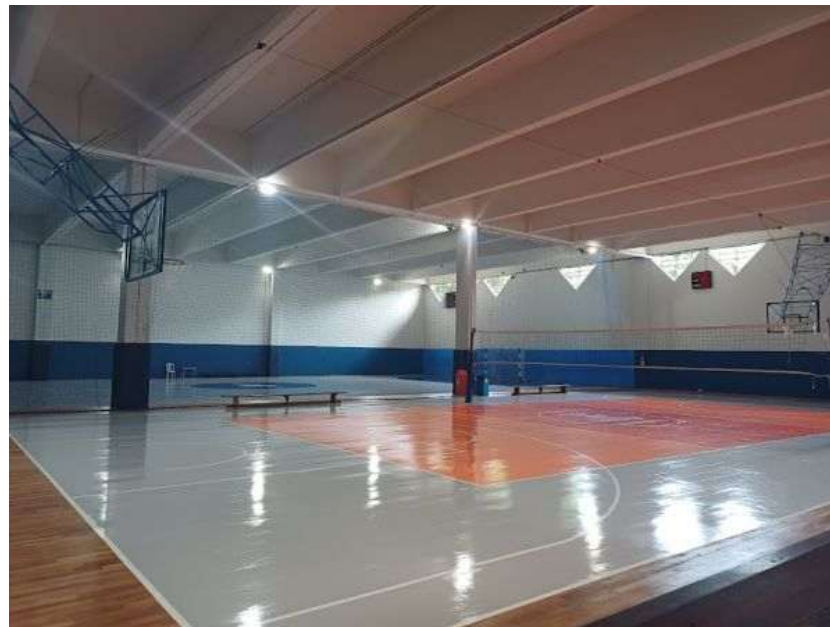



ERASTO GAERTNER

## LIGA PARANAENSE DE COMBATE AO CÂNCER

OBRA CENTRO DE MEDICINA NUCLEAR E PA - ERASTINHO

TOTALIZANDO 2.700,00M<sup>2</sup> DE ÁREA CONSTRUÍDA



**CENTRO MEDICINA NUCLEAR**  
**2.345,00M<sup>2</sup> (EM EXECUÇÃO)**



**PA - ERASTINHO**  
**340,00M<sup>2</sup>**

**BS INVESTIMENTOS IMOBILIÁRIOS - CLIENTE DESDE 2012**

**EXECUÇÃO DE CENTROS LOGÍSTICOS EM SÃO JOSÉ DOS PINHAIS - PARANÁ**

**TOTALIZANDO 6.031,00M<sup>2</sup> DE ÁREA CONSTRUÍDA.**



**CENTRO LOGÍSTICO 2.196,00m<sup>2</sup>.**



**CENTRO LOGÍSTICO 3.835,00m<sup>2</sup>.**



## GRUPO LÍDER

OBRAS EM PARANAGUÁ- E CURITIBA-PR

TOTALIZANDO 1.220,00M<sup>2</sup> DE ÁREA CONSTRUÍDA



**HOSPITAL NOSSA SENHORA DAS GRAÇAS**  
**OBRAS DE REVITALIZAÇÃO DIVERSAS**  
**TOTALIZANDO 3.185,00M<sup>2</sup> DE ÁREA REFORMADA**





ERASTO GAERTNER

**LIGA PARANAENSE DE COMBATE AO CÂNCER  
CLIENTE DESDE 2016**

**EXECUÇÃO OBRAS DE AMPLIAÇÃO E REFORMA**

**TOTALIZANDO MAIS DE 2.500M<sup>2</sup> DE ÁREA DE INTERVENÇÃO.**



**NOVO SETOR DE CONVÊNIOS DO  
HOSPITAL COM 930m<sup>2</sup> CONSTRUÍDOS**



**CENTRO DE NUTRIÇÃO E DIETÉTICA  
COM 1.085m<sup>2</sup> CONSTRUÍDOS**

**SW4 INVESTIMENTOS IMOBILIÁRIOS  
CLIENTE DESDE 2012**

**EXECUÇÃO DE LOJAS COMERCIAIS EM SÃO JOSÉ DOS PINHAIS - PARANÁ**

**TOTALIZANDO 1.985,00M<sup>2</sup> DE ÁREA CONSTRUÍDA.**



**LOJA 01 - 990,00M<sup>2</sup>.**



**LOJA 02 - 995,00m<sup>2</sup>.**

**rumo**

**RUMO LOGÍSTICA S/A - CLIENTE DESDE 2012**

**EXECUÇÃO DE AMPLIAÇÕES E REFORMAS DIVERSAS EM CURITIBA-PR**

**TOTALIZANDO 6.031,00M<sup>2</sup> DE ÁREA DE INTERVENÇÃO.**



**REVITALIZAÇÃO DA SEDE EM CURITIBA COM 2.900,00m<sup>2</sup>.**



**REFEITÓRIO E COZINHA COM 1.013,00m<sup>2</sup>.**



**IPIRANGA PRODUTOS DE PETRÓLEO - CLIENTE DESDE 2014**

**EXECUÇÃO DE POSTOS DE ABASTECIMENTO E LOJAS AM/PM**

**TOTALIZANDO MAIS DE 3.000,00M<sup>2</sup> DE ÁREA CONSTRUÍDA.**



**POSTO DE ABASTECIMENTO EM SJP-PR  
ÁREA CONSTRUÍDA = 1.040,00M<sup>2</sup>.**



**REFORMA E AMPLIAÇÃO DE POSTOS  
DIVERSOS NO PARANÁ E SANTA  
CATARINA**



**SICREDI - CLIENTE DESDE 2021**

**EXECUÇÃO DA NOVA AGÊNCIA EM PARANAGUÁ-PR.**

**TOTALIZANDO 540,00M<sup>2</sup> ÁREA CONSTRUÍDA**



## GRUPO NOTREDAME INTERMÉDICA - CLIENTE DESDE 2020

EXECUÇÃO OBRAS DE AMPLIAÇÃO E REFORMA DO CENTRO CLÍNICO EM JOINVILLE-SC

TOTALIZANDO 569,00m<sup>2</sup> DE ÁREA CONSTRUÍDA





**HOSPITAL PEQUENO PRÍNCIPE – CLIENTE DESDE 2018**

**EXECUÇÃO OBRAS DE AMPLIAÇÃO E REFORMA**

**TOTALIZANDO MAIS DE 5.700M<sup>2</sup> DE ÁREA DE INTERVENÇÃO.**



**NOVO PRONTO ATENDIMENTO  
SUS COM 536,00m<sup>2</sup>**



**AMPLIAÇÃO E REFORMA  
DE HOSPITAL  
COM 1.713,00M<sup>2</sup>**



**REFORMA DE EDIFÍCIO  
ADMINISTRATIVO  
COM 5 ANDARES E 1.024,00m<sup>2</sup>**



**COTA100 ENGENHARIA E CONSTRUÇÃO LTDA**  
**EDIFÍCIO CORPORATIVO (SEDE PRÓPRIA DA COTA100)**  
**TOTALIZANDO 1.007,00M<sup>2</sup> DE ÁREA CONSTRUÍDA**





**AVIC DISTRIBUIDORA – GRUPO MOURA  
CLIENTE DESDE 2016**

**EXECUÇÃO DA NOVA SEDE EM CURITIBA-PR.**

**TOTALIZANDO 950,00m<sup>2</sup>.**



**POSTO 21 e 47**

**REDE DE POSTOS NICHELE - CLIENTE DESDE 2013**

**POSTOS DE ABASTECIMENTO E RESTAURANTE  
EM MANDIRITUBA**

**TOTALIZANDO 4.490,00M<sup>2</sup> DE ÁREA CONSTRUÍDA**



**POSTO E RESTAURANTE KM31  
COM 3.500,00M<sup>2</sup>.**



**RESTAURANTE KM47 COM 990,00m<sup>2</sup>.**



## BOREAL INDÚSTRIA DE FURGÕES

OBRAS INDUSTRIAIS EM QUATRO BARRAS-PR

TOTALIZANDO 4.405,00M<sup>2</sup> DE ÁREA CONSTRUÍDA





## LEÃO ALIMENTOS E BEBIDAS

INDUSTRIA EM FERNANDES PINHEIRO-PR

**TOTALIZANDO 4.900,00M2 DE ÁREA CONSTRUÍDA/REFORMADA**



AMERICANAS

## LOJAS AMERICANAS

OBRA COMERCIAL EM SÃO JOSÉ DOS PINHAIS - PR

TOTALIZANDO 1.600,00M<sup>2</sup> DE ÁREA TOTAL CONSTRUÍDA



EDIFICAÇÃO COMERCIAL COM 1.600,00m<sup>2</sup>



## IBQ INDÚSTRIAS QUÍMICAS

OBRAS INDUSTRIAIS EM QUATRO BARRAS - PR

**TOTALIZANDO 3.900,00M<sup>2</sup> DE ÁREA CONSTRUÍDA/REFORMADA**



INDÚSTRIA QUÍMICA

**CANTU ADMINISTRADORA DE IMÓVEIS**

**OBRAS INDUSTRIAIS EM CURITIBA-PR**

**TOTALIZANDO 7.806,00M<sup>2</sup> DE ÁREA CONSTRUÍDA**



**INDÚSTRIA ALIMENTÍCIA  
COM 2.800,00m<sup>2</sup> CONSTRUÍDOS**



**LATICÍNIO RIO BONITO  
COM 5.0006,00m<sup>2</sup> CONSTRUÍDOS**

**SANiFill®**

## **SANIFILL INDÚSTRIA E COMÉRCIO**

**INDÚSTRIA DE ARTIGOS PARA SAÚDE BUCAL EM CURITIBA-PR**

**TOTALIZANDO 5.200,00M2 DE ÁREA CONSTRUÍDA**





## **NACIOPETRO DISTRIBUIDORA DE PETRÓLEO**

**INDÚSTRIA EM COLOMBO-PR**

**TOTALIZANDO 1.170,00M2 DE ÁREA CONSTRUÍDA**





**REALGEM'S DO BRASIL**

**INDÚSTRIA DE COSMÉTICOS EM COLOMBO-PR**

**TOTALIZANDO 1.110,00M<sup>2</sup> DE ÁREA CONSTRUÍDA**



**RCM**  
motorsport

## OFICINA DE PREPARAÇÃO DE MOTORES

EM PINHAIS - PARANÁ

**TOTALIZANDO 1.395,00M2 DE ÁREA CONSTRUÍDA**





## REDE DE POSTOS O CUPIM

NOVO RESTAURANTE EM PARANAGUÁ - PARANÁ

TOTALIZANDO 720,00M2 DE ÁREA CONSTRUÍDA





## **CARROFER DISTRIBUIDORA DE AUTO PEÇAS**

**NOVA UNIDADE EM CURITIBA – PARANÁ**

**TOTALIZANDO 1.220,00M<sup>2</sup> DE ÁREA CONSTRUÍDA**

